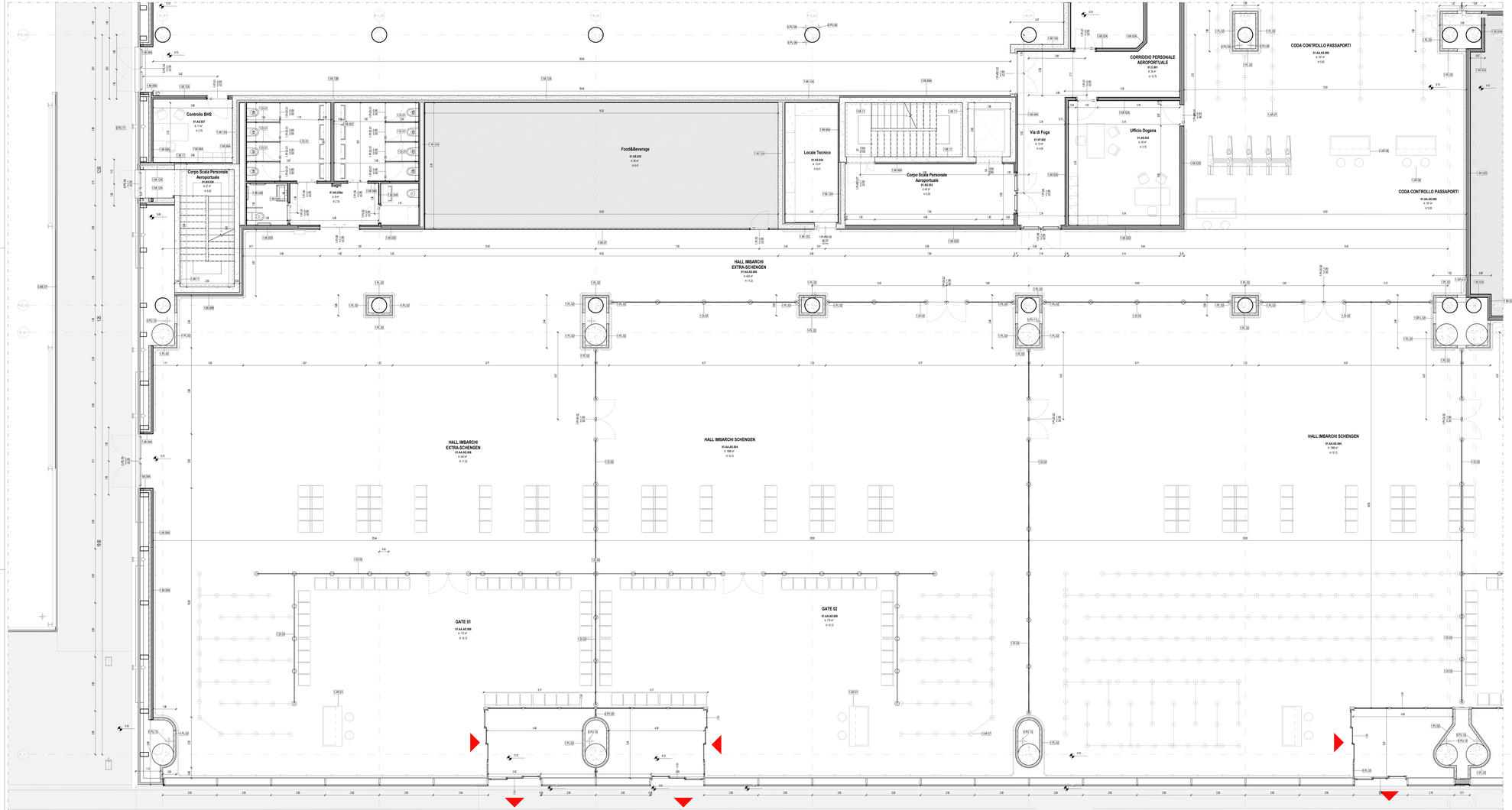

LEGENDA GRAFICA

- 0.00 — QUOTA FINITO PIANTA
- 0.00 — QUOTA FINITO SEZIONE
- ASSE STRUTTURALE
- 600 — DIMENSIONE LINEARE
- LINEA DOGANALE
- LINEA DI PENDENZA
- XXX XXX — Nome Locale / Numero Locale
- MF — Materiale
- X.X — Altezza non definitiva
- E / P — Finitura Locale
- 00 X 00 — ETICHETTA PORTE dimensione netta
- 00 — ETICHETTA MURI
- INDICAZIONE INGRESSO
- N — INDICAZIONE NORD
- Gli elementi campiti in arancione sono previsti in progetto ma esclusi in appalto.
- **Area non soggetta ad intervento** Locali esclusi dall'intervento in appalto
- **Area a rustico** Locali consegnati a rustico
- **Pavimentazione esistente** Pav. esclusa dall'intervento in appalto

PARTIZIONI VERTICALI		PARTIZIONI ORIZZONTALI		INFISSI	
ME	MURATURE ESTERNE	PT	PAVIMENTI	PI	PORTE INTERNE
MI	MURATURE INTERNE	MS	MASSETTI	PE	PORTE ESTERNE
DI	DIVISORI	PN	PAVIMENTI ESTERNI	FI	FINESTRE INTERNE/ESTERNE
PA	PANNELLI	CO	COPERTURE	LU	LUCERNARI
PL	PLACCATURE	CONTROSOFFITTI		FC	FACCIATE CONTINUE
PV	PARETI VETRATE	CS	CONTROSOFFITTI		
RI	RIVESTIMENTI	VL	VELETTE		

ALTRI ELEMENTI

RN	RINGHIERE BALAUSTRE CORRIMANI	AR	ARREDI	BR	PARACOLPI
PU	PLUVIALI GRONDANE CANALINE	SC	SCALE (Finitura)	SO	SOGLIE
		OP	OPERE PREFABBRICATE	OF	OPERE IN FERRO
SA	SANITARI	VE	AIUOLE / ALBERI	LV	TATTILIMAPPE

FINITURE

B - Zoccolino

B05	Rivestimento ceramico parietale all'interno dei locali	
B01	Battiscopa ceramico in tasto gres porcellanato effetto pietra a tonalità neutra	H 100 mm
B02	Battiscopa ceramico in tasto gres porcellanato effetto cemento a tonalità chiara	H 100 mm
B03	Battiscopa ceramico in tasto gres porcellanato effetto cemento a tonalità scura	H 100 mm
B04	Battiscopa ceramico in tasto gres porcellanato effetto cemento a tonalità scura	H 100 mm
Rialzo	Non sono previsti zoccoletti	

M - Finitura Verticale

1.F.01	Rivestiva e sfuocatura + idrofoba lavabile per interni	
1.F.02	Pareti in cartongesso rivestite con lastre in ceramica con zoccoletto	H 100 mm
1.FN.02	Pareti di vetrazione in alluminio	
1.RI.01	Rivestimento ceramico in tasto gres porcellanato effetto pietra a tonalità chiara	Dim. 120x60 cm
1.RI.02	Pareti rivestite con finitura lattice vertical	

C - Controsoffitto

1.CS.01	Doghe in aggiunto	Larghezza 40 mm
1.CS.02	Doghe in aggiunto	Larghezza 80 mm
1.CS.03	Pannelli finitura alluminio preverniciato	Dim. variabile
1.CS.04	Pannelli finitura alluminio preverniciato	Dim. variabile
1.CS.05	Pannelli in fibra minerale	Dim. 600 X 600 mm
Rialzo	Non sono previsti controsoffitti	

P - Finitura Orizzontale

1.P1.01	Pavimento ceramico in tasto gres porcellanato effetto pietra a tonalità neutra	Dim. 120x60 cm
1.P1.02	Pavimento ceramico in tasto gres porcellanato effetto cemento a tonalità neutra	Dim. 120x60 cm
1.P1.03	Pavimento ceramico in tasto gres porcellanato effetto cemento a tonalità chiara	Dim. 120x60 cm
1.P1.04	Pavimento ceramico in tasto gres porcellanato effetto cemento a tonalità chiara	Dim. 120x60 cm
1.P1.05	Pavimento ceramico in tasto gres porcellanato effetto cemento a tonalità scura	Dim. 120x60 cm
1.P1.06	Pavimento ceramico in tasto gres porcellanato effetto pietra a tonalità scura	Dim. 120x60 cm
1.P1.07	Pavimento in legno	
Rialzo	Non sono previsti finiture orizzontali	

ARREDI

Vaso WC 1.SA.21 — Vaso WC H 1.SA.32 — Orinatoio 1.SA.33 — Lavabo 1.SA.44 — 60 — 40 — Sistema di Lavabi con rivestiamo, seggiole sopra, accoppiamo elementi a specifiche integrali. Ex 2.4 e 4 1.AR.01 — 1.AR.02 — 1.AR.03

01_Abaco delle finiture dei Locali

Destinazione d'uso	N°	Finitura del controsoffitto	Finitura del muro	Finitura del pavimento	Finitura della base
SPAZI DI CIRCOLAZIONE	01.AA.AS.000	1.CS.01	1.F.01	1.PT.01	1.B.01
CIRCOLAZIONE IMBARCHI	01.AA.AS.003		1.F.01	1.PT.01	1.B.01
HALL IMBARCHI SCHENGEN	01.AA.AS.004		1.F.01	1.PT.01	1.B.01
CODA CONTROLLO PASSAPORTI	01.AA.AS.005	1.CS.01	1.F.01	1.PT.01	1.B.01
HALL IMBARCHI EXTRA-SCHENGEN	01.AA.AS.006		1.F.01	1.PT.01	1.B.01
SPAZIO BHS	01.AA.AS.007	Rustico	1.F.01	1.PT.08	1.B.01
GATE 01	01.AA.AS.008		1.F.01	1.PT.01	1.B.01
GATE 02	01.AA.AS.009		1.F.01	1.PT.01	1.B.01
GATE 04	01.AA.AS.010		1.F.01	1.PT.01	1.B.01
Food&Beverage	01.AS.027	Rustico	Rustico	Rustico	Rustico
Locale Rinconciliazioni	01.AS.031	1.CS.03	1.F.01	1.PT.03	1.B.01
Ufficio Dogana	01.AS.032	1.CS.03	1.F.01	1.PT.03	1.B.01
Corpo Scala Personale Aeroportuale	01.AS.033	1.CS.03	1.F.01	1.PT.05	1.B.01
Locale Tecnico	01.AS.034	1.CS.03	1.F.01	1.PT.05	1.B.01
Food&Beverage	01.AS.035	Rustico	Rustico	Rustico	Rustico
Bagni	01.AS.036a	1.CS.04	1.R1.01	1.PT.04	1.B.00
Bagno Uomini	01.AS.036b	1.CS.04	1.R1.01	1.PT.04	1.B.00
Bagno Donne	01.AS.036c	1.CS.04	1.R0.01	1.PT.04	1.B.00
Bagno Disabili	01.AS.036d	1.CS.04	1.R1.01	1.PT.04	1.B.00
Bagno Famiglia	01.AS.036e	1.CS.04	1.R0.01	1.PT.04	1.B.00
Controllo BHS	01.AS.037	1.CS.03	1.F.01	1.PT.03	1.B.01
Corpo Scala Personale Aeroportuale	01.AS.038	1.CS.03	1.F.01	1.PT.05	1.B.01
CORRIDOIO PERSONALE AEROPORTUALE	01.C.001	1.CS.03	1.F.01	1.PT.05	1.B.01
Via di Fuga	01.VF.002	1.CS.03	1.F.01	1.PT.05	1.B.01

1m 2m 5m 10m

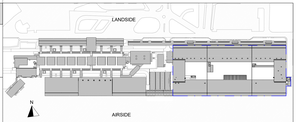

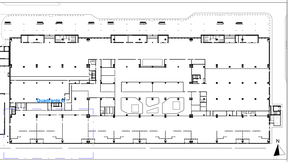

CAPOSALDO FISSO

CAPOSALDO FISSO N/S 4307454.7332; E/O 607969.8611; QUOTA ALTIM. 9.00

01_Abaco Locali

N°	Destinazione d'uso	Superficie del locale	Volume Netto (h 2.70 m)
01.AA.AS.000	SPAZI DI CIRCOLAZIONE	232.4 m²	1161.8 m³
01.AA.AS.003	CIRCOLAZIONE IMBARCHI	468.0 m²	4693.6 m³
01.AA.AS.004	HALL IMBARCHI SCHENGEN	1988.1 m²	19702.4 m³
01.AA.AS.005	CODA CONTROLLO PASSAPORTI	196.5 m²	982.7 m²
01.AA.AS.006	HALL IMBARCHI EXTRA-SCHENGEN	442.8 m²	3680.1 m²
01.AA.AS.007	SPAZIO BHS	751.9 m²	3759.7 m²
01.AA.AS.008	GATE 01	172.5 m²	1596.4 m²
01.AA.AS.009	GATE 02	169.9 m²	1574.2 m²
01.AA.AS.010	GATE 04	170.4 m²	1589.8 m²
01.AS.027	Food&Beverage	122.3 m²	782.2 m²
01.AS.031	Locale Rinconciliazioni	15.3 m²	41.4 m²
01.AS.032	Ufficio Dogana	29.5 m²	79.7 m²
01.AS.033	Corpo Scala Personale Aeroportuale	45.0 m²	211.3 m²
01.AS.034	Locale Tecnico	13.4 m²	86.2 m²
01.AS.035	Food&Beverage	94.5 m²	606.0 m²
01.AS.036a	Bagni	7.9 m²	21.3 m²
01.AS.036b	Bagno Uomini	14.0 m²	37.7 m²
01.AS.036c	Bagno Donne	14.1 m²	38.0 m²
01.AS.036d	Bagno Disabili	3.7 m²	9.9 m²
01.AS.036e	Bagno Famiglia	3.4 m²	9.1 m²
01.AS.037	Controllo BHS	10.8 m²	29.3 m²
01.AS.038	Corpo Scala Personale Aeroportuale	26.9 m²	120.8 m²
01.C.001	CORRIDOIO PERSONALE AEROPORTUALE	34.7 m²	173.5 m²
01.VF.002	Via di Fuga	13.0 m²	52.0 m²
		5040.9 m²	41041.9 m³

N.B.: Gli arredi in pianta sono indicativi degli ingombri - rifarsi alle schede arredi per gli elementi che fanno parte del progetto

N.B. Per la definizione di tutti gli elementi strutturali ed impiantistici si rimanda ai relativi elaborati

ENAC
ENTE NAZIONALE PER L'AVIAZIONE CIVILE

Ente Nazionale per l'Aviazione Civile

AEROPORTO CIVILE DI LAMEZIA TERME (CZ)

SACAL

LOTTO L1 - Sviluppo aerostazione passeggeri
CUP: H84G22000030009
LOTTO L2 - Interventi per la security e la digitalizzazione
CUP: H86G22000390002
LOTTO L6 - Potenziamento delle reti di sottoservizi e impianti tecnologici
CUP: H84G22000050009

PROGETTO ESECUTIVO

LOTTO 1

ARCHITETTURA - STATO DI PROGETTO - AMBITO 01
Terminal Partenze - Pianta piano terra - Quadrante G

GRUPPO DI PROGETTAZIONE
Raggruppamento Temporaneo di Professionisti

AERTEC
Direttore tecnico ing. Aeroautico Carlos Berenguer Llopis
Responsabile sistemi di trasporto
ing. Pietro Tono Calderin

FUTURPROJECT
Direttore Tecnico e Responsabile integrazione prestazioni specialistiche arch. Pietro Carlo
Geologo dott. Emanuele Freda
Progettazione strutture ing. Alessandro Cacciatori
Project Manager ing. Emanuele Parma
CSP arch. Elisabetta Cuna

VALLE 3.0
Direttore tecnico arch. Emanuele Valle
Progettazione architettonica
ing. Luca Di Giacomo
arch. Leonardo Giovannozzi

RTI SPA
Direttore Tecnico ing. Gianbattista Panetti
Responsabile impianti meccanici
ing. Marco Bergamo
P.I. Daniele Tagni
ing. Enrico Facciorusso

incide
Direttore tecnico e progettazione strutturale
ing. Gianluca Valente
Responsabile progettazione strutture
ing. Matteo Pagnucci

CODICE ELABORATO										REVISIONE			
Fase	Lotto	Ambito	Disciplina	Tipo	Numero	Rev	Scala	M.	Data				Descrizione
E	L1	01	ARC	PI	14	A	As indicato		30/09/2022	DIREZIONE			

NOME FILE: AB15P-E-L1-01-ARC-PI-14-A.dwg — REDAZIONE: M.D. — VALLE 3.0

Visto del Committente: **Società Aeroportuale Calabrese S.p.A.**

INTERVENTO FACENTE PARTE DEL "DIS VOLARE"
Contratto Istituzionale di Sviluppo "DIS VOLARE"

IL RESPONSABILE DEL PROCEDIMENTO
ing. Ferdinando Sarasco

IL POST HOLDER DI AREA:
OPERATIONAL SERVICES MANAGER Emilio Perrilla
PASSENGER EXPERIENCE MANAGER Sabina Millesi
PM PROGETTAZIONE: Ferdinando Sarasco

Approvazione **ENAC**:

Terminal Partenze - Pianta piano terra quotata - Quadrante G

Scala 1 : 50